

卷 25 湖南省高考名校名师联席命制 全真演练卷（三）

生物答题卡

姓 名 _____

准考证号

--	--	--	--	--	--	--	--	--	--

缺考标记（考生禁止填涂）

--

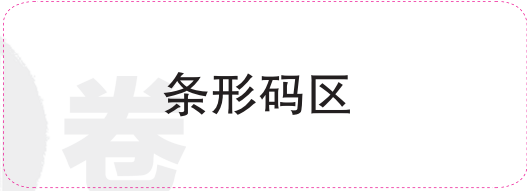

填涂
样
例

正确填涂

<input type="checkbox"/>	<input type="checkbox"/>	<input type="checkbox"/>
<input checked="" type="checkbox"/>	<input checked="" type="checkbox"/>	<input checked="" type="checkbox"/>

错误填涂

<input type="checkbox"/>	<input checked="" type="checkbox"/>	<input type="checkbox"/>
<input checked="" type="checkbox"/>	<input type="checkbox"/>	<input checked="" type="checkbox"/>

注
意
事
项

1.答题前，考生须准确填写自己的姓名、准考证号，并认真核对条形码上的姓名、准考证号。

2.选择题必须使用2B铅笔填涂，非选择题必须使用0.5毫米黑色墨水签字笔书写，涂写要工整、清晰。

3.按照题号在对应的答题区域内作答，超出答题区域的答题无效，在草稿纸、试题卷上作答无效。

4.答题卡不得折叠、污染、穿孔、撕破等。

选择题

1 <table><tr><td>A</td><td>B</td><td>C</td><td>D</td></tr></table>	A	B	C	D	5 <table><tr><td>A</td><td>B</td><td>C</td><td>D</td></tr></table>	A	B	C	D	9 <table><tr><td>A</td><td>B</td><td>C</td><td>D</td></tr></table>	A	B	C	D	13 <table><tr><td>A</td><td>B</td><td>C</td><td>D</td></tr></table>	A	B	C	D
A	B	C	D																
A	B	C	D																
A	B	C	D																
A	B	C	D																
2 <table><tr><td>A</td><td>B</td><td>C</td><td>D</td></tr></table>	A	B	C	D	6 <table><tr><td>A</td><td>B</td><td>C</td><td>D</td></tr></table>	A	B	C	D	10 <table><tr><td>A</td><td>B</td><td>C</td><td>D</td></tr></table>	A	B	C	D	14 <table><tr><td>A</td><td>B</td><td>C</td><td>D</td></tr></table>	A	B	C	D
A	B	C	D																
A	B	C	D																
A	B	C	D																
A	B	C	D																
3 <table><tr><td>A</td><td>B</td><td>C</td><td>D</td></tr></table>	A	B	C	D	7 <table><tr><td>A</td><td>B</td><td>C</td><td>D</td></tr></table>	A	B	C	D	11 <table><tr><td>A</td><td>B</td><td>C</td><td>D</td></tr></table>	A	B	C	D	15 <table><tr><td>A</td><td>B</td><td>C</td><td>D</td></tr></table>	A	B	C	D
A	B	C	D																
A	B	C	D																
A	B	C	D																
A	B	C	D																
4 <table><tr><td>A</td><td>B</td><td>C</td><td>D</td></tr></table>	A	B	C	D	8 <table><tr><td>A</td><td>B</td><td>C</td><td>D</td></tr></table>	A	B	C	D	12 <table><tr><td>A</td><td>B</td><td>C</td><td>D</td></tr></table>	A	B	C	D	16 <table><tr><td>A</td><td>B</td><td>C</td><td>D</td></tr></table>	A	B	C	D
A	B	C	D																
A	B	C	D																
A	B	C	D																
A	B	C	D																

非选择题

17.(12 分)

(1) _____

(2) _____

(3) _____

18.(12 分)

(1) _____

(2) ① _____

② _____

严禁超出矩形边框作答

19.(12 分)

- (1) _____
- (2) _____
- (3) _____

- (4) _____

20.(12 分)

- (1) _____
- (2) _____
- (3) _____
- (4) _____

21.(12 分)

- (1) _____

- (2) _____

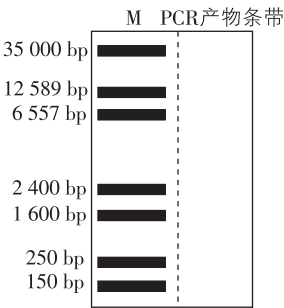

- (3) _____
